AIF Associazione Italiana Formatori
Delegazione Regione Emilia Romagna

Ciclo di incontri
PROFESSIONI ESPERIENZE ED APPRENDIMENTI

Dal pensiero di Adriano Olivetti alla Gestione del Personale

Giovedì 5 Giugno 2014, dalle ore 16.30 alle ore 19.00

Biblioteca Ariostea - Via delle Scienze, 17 – Ferrara

Incontro Gratuito per Soci e Non Soci

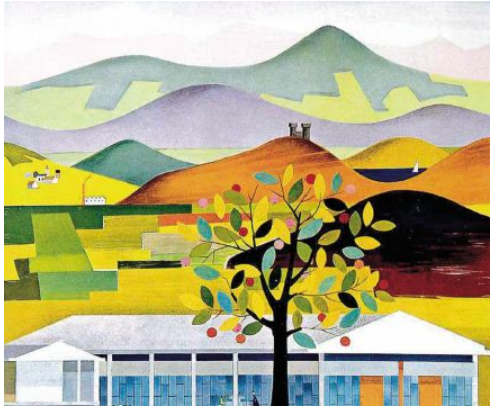

Nel modello **olivettiano**, al centro dell'attenzione sono la conoscenza e la capacità di innovazione che la **Persona** in quanto **soggetto spirituale e campo relazionale complesso** custodisce implicite in se stessa, portandole nei luoghi di lavoro, ma che dagli stessi luoghi di lavoro hanno poi origine, si formano e si riplasmano continuamente. È quindi fondamentale la cura dei prerequisiti esistenziali necessari all'espressione dei **talenti cognitivi e creativi** della Persona, in quanto veicolo di circolazione e produzione di conoscenza per il **bene della comunità**. Nella "fabbrica" l'organizzazione gerarchica mantiene un senso unicamente perché funzionale all'assunzione di responsabilità, in dinamiche di reciprocità nelle relazioni interpersonali, perché radicale è la **consapevolezza sistemica** della natura dei processi di produzione, conoscenza, comunicazione.

L'incontro si pone come dibattito aperto sull'esperienza delle aziende di oggi, su che tipo di epistème organizzativa esse adottano e sul tipo di "economia" che esse contribuiscono a creare.

Michele Fasano – Regista del film documentario "In me non c'è che futuro" sulla vita di Adriano Olivetti e Testimonial Aziendali
Galileo Dallolio – Formatore, pubblicista, Olivettiano
Coordinatore: Barbara Neri – Vice Presidente AIF Emilia-Romagna

Area Formazione e Organizzazioni AIF EMILIA ROMAGNA

Per richiedere informazioni e per confermare la propria partecipazione
Informazioni: emiliaromagna@associazioneitalianaformatori.it
Facebook: www.facebook.com/groups/aifemiliaromagna

AIF - Associazione Italiana Formatori
Vai A. Da Recanate, 2 Milano - Tel 02.48013201 - Fax 02.48195756
www.associazioneitalianaformatori.it aifitaly@tin.it